

Indeks Harga Saham Gabungan (IHSG) Range : 6,770 — 6,840

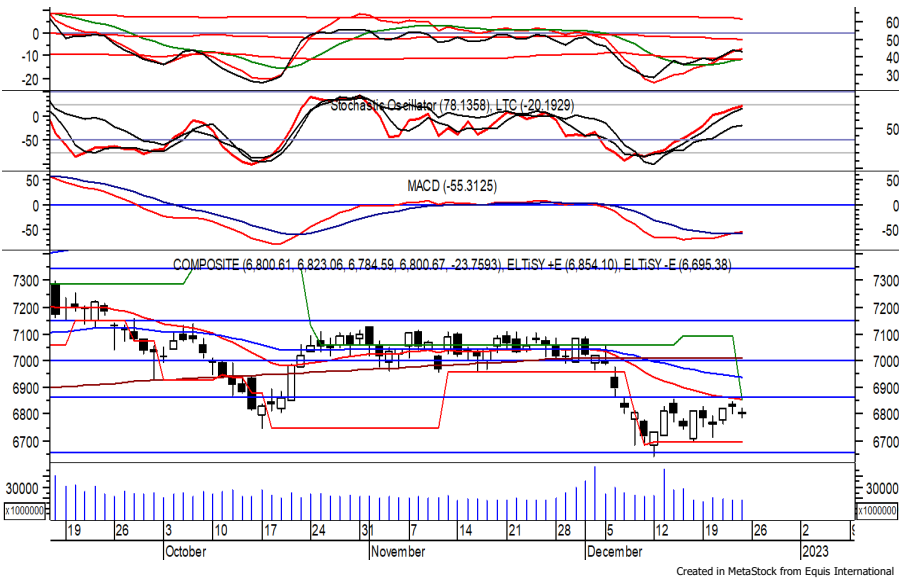

IHAG pada perdagangan akhir pekan kemarin ditutup melemah berada di level 6,800. Indeks tampak sedang melanjutkan konsolidasi dan berpeluang menuju resistance level di 6,840 hingga 6,865. Golden cross yang terjadi pada MACD memberikan peluang adanya penguatan. Namun jika indeks berbalik melemah berpotensi menuju support level 6,770. Hari ini diperkirakan indeks bergerak fluktuatif cenderung menguat terbatas.

Level	Support	Resistance
I	6,770	6,840
II	6,740	6,865
III	6,695	6,890

Top Active			Top Foreign Buy			Top Foreign Sell			Top Leading		
Code	Close	Freq	Code	Close	Value	Code	Close	Value	Code	IDX Pts	Chg (%)
TRIS	294	39,286	ITMG	40,825	15,015,600	BBCA	8,500	-167,543,505	BYAN	10.0	2.9
BSBK	194	36,020	SMGR	6,750	11,043,570	ADRO	3,810	-142,301,582	TLKM	3.6	0.8
PADA	220	34,319	ARTO	3,740	8,948,740	AMRT	2,620	-122,260,132	BEBS	2.1	3.9
DEWI	216	31,492	BUKA	270	8,051,183	BBRI	4,880	-98,632,824	BRPT	1.3	2.6
PICO	284	29,453	BEBS	800	7,832,019	ASII	5,675	-71,849,252	AMRT	1.0	0.8
ESTA	173	20,157	GGRM	18,850	7,311,150	GOTO	86	-56,248,400	Top Lagging		
GOTO	86	18,648	INDF	6,825	7,098,312	BMRI	9,925	-35,085,072	Code	IDX Pts	Chg (%)
RUIS	252	16,559	MDKA	4,010	6,991,158	BBNI	9,325	-33,556,393	BBRI	-11.4	-1.6
ADRO	3,810	16,371	BRIS	1,215	5,825,563	INCO	7,050	-17,243,820	GOTO	-6.0	-3.4
CHEM	162	16,054	BSBK	194	5,544,791	MTEL	760	-17,151,251	BBCA	-5.7	-0.9
									ASII	-4.6	-1.7
									ADRO	-3.9	-3.1

PT. Timah Tbk. (TINS) β : 1.83 Price : 1,165 TP: 1,200-1,220



Sempat bergerak melemah, TINS pada perdagangan sebelumnya akhirnya ditutup bertahan di level IDR 1,165. Harga tampak sedang mencoba bertahan di atas IDR 1,150, di mana berpeluang rebound dan bergerak menuju resistance level di IDR 1,200 hingga IDR 1,220. Golden cross yang terjadi pada MACD memberikan peluang adanya penguatan.

- Rekomendasi** : Buy on Weakness
- Entry Level** : 1,150-1,160
- Take Profit** : 1,200-1,220
- Stop Loss** : < 1,130

PT. Surya Esa Perkasa Tbk. (ESSA) β : 1.29 Price : 920 TP: 970-985

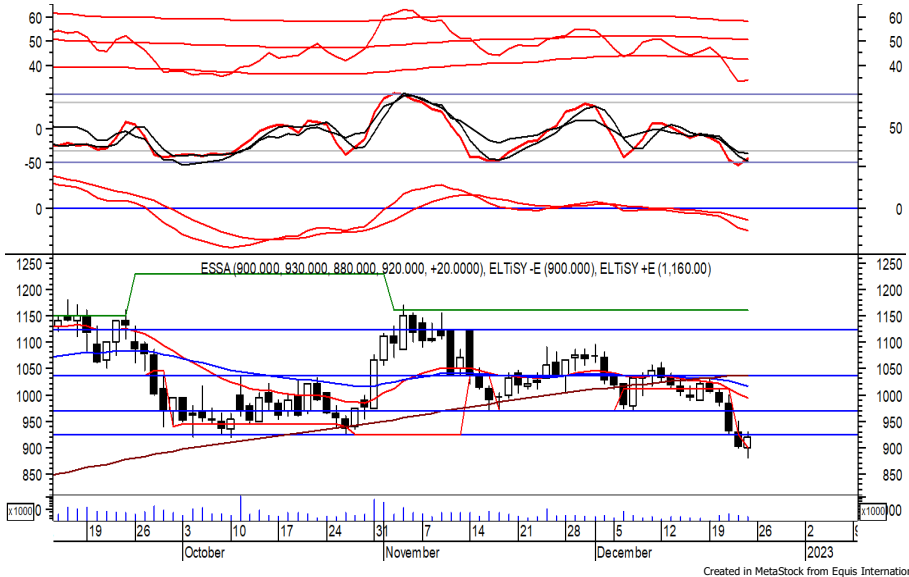

ESSA pada perdagangan kemarin ditutup menguat berada di level IDR 920. Harga tampak sedang menguji resistance level di IDR 925, yang jika mampu melewatinya berpeluang berlanjut menuju level berikutnya di IDR 970 hingga IDR 985. Bullish crossover yang terjadi pada stochastic di wilayah oversold memberikan peluang adanya penguatan. Kecuali harga melemah hingga di bawah IDR 900.

- Rekomendasi** : Buy on Breakout
- Entry Level** : 930-940
- Take Profit** : 970-985
- Stop Loss** : < 900

PT. Erajaya Swasembada Tbk. (ERAA) β : 0.64 Price : 388 TP: 394-400

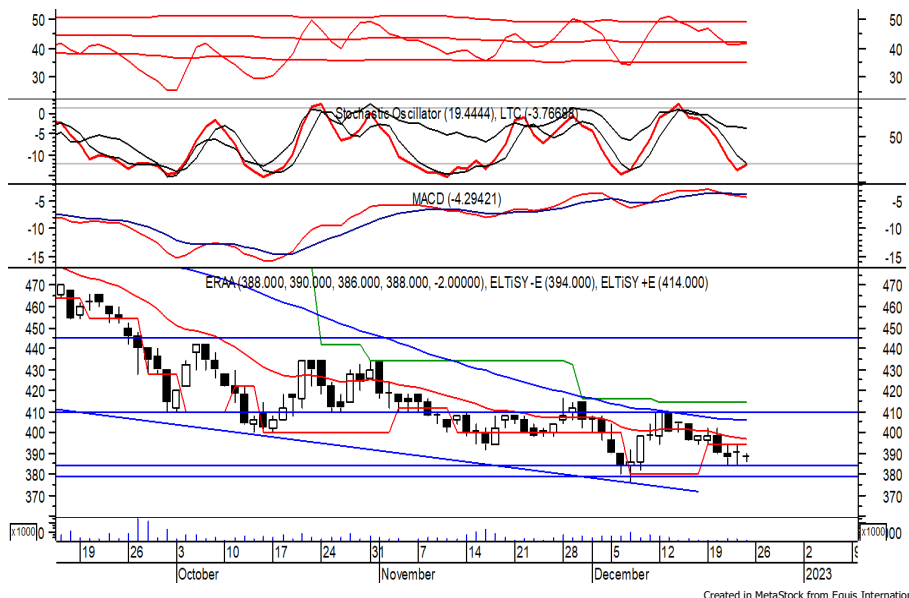

ERAA ditutup melemah tipis pada perdagangan akhir pekan kemarin berada di level IDR 388. Harga tampak sedang mencoba bertahan di atas IDR 384, di mana berpeluang rebound dan bergerak menuju resistance level IDR 394 hingga IDR 400.

Indikasi bullish crossover yang terjadi pada stochastic memberikan peluang adanya penguatan. Kecuali harga kembali melemah hingga di bawah IDR 376.

- Rekomendasi** : Buy on Weakness
- Entry Level** : 380-386
- Take Profit** : 394-400
- Stop Loss** : < 376



PT. Telkom Indonesia (Persero) Tbk. (TLKM) β : 0.91

Price : 3,780 TP: 3,890-3,970

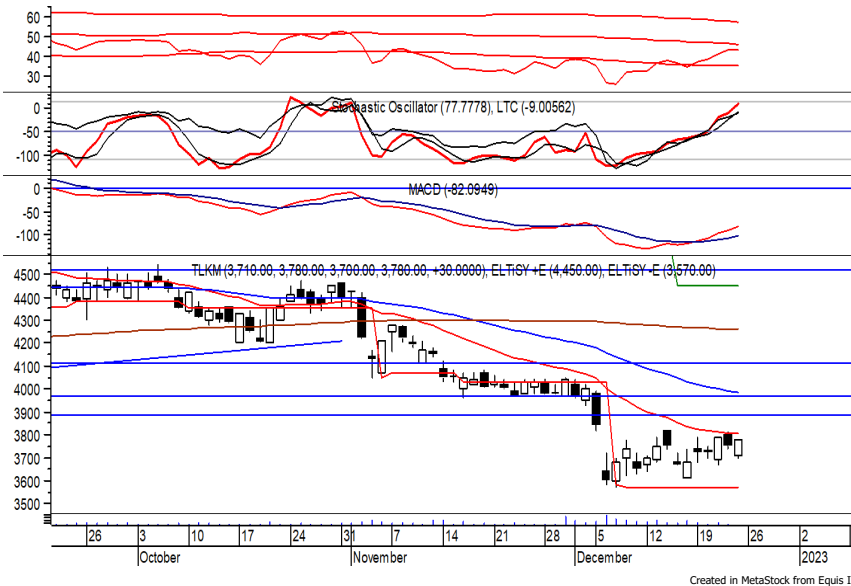

TLKM sempat dibuka melemah di awal perdagangan sebelumnya, namun akhirnya ditutup menguat berada di IDR 3,780.

Harga berpotensi melanjutkan penguatannya dan bergerak menuju resistance level IDR 3,890 hingga IDR 3,970. Golden cross yang terjadi pada MACD memberikan peluang adanya penguatan. Kecuali harga berbalik melemah hingga di bawah IDR 3,700.

Rekomendasi : Trading Buy
Entry Level : 3,740-3,780
Take Profit : 3,890-3,970
Stop Loss : < 3,700

PT. Jasa Marga (Persero) Tbk (JSMR) β : 0.88

Price : 2,980 TP: 3,080-3,140



JSMR mampu ditutup menguat pada perdagangan akhir pekan kemarin berada di IDR 2,980.

Harga sedang mengalami konsolidasi dan berpotensi berlanjut menguat menuju resistance level di IDR 3,080 hingga IDR 3,140.

MACD dan RSI berada pada kecenderungan menguat. Namun jika harga berbalik melemah berpotensi menuju support level yang berada di IDR 2,900.

Rekomendasi : Buy on Weakness
Entry Level : 2,930-2,960
Take Profit : 3,080-3,140
Stop Loss : < 2,900

Keterangan:

- Speculative Buy : Harga menyentuh support, harga dapat saja meneruskan pelemahan, tetapi berpotensi rebound jika harga gagal break support.
 - Buy : Harga bergerak rebound meninggalkan support level.
 - Trading Buy : Harga masih berpotensi naik, tetapi sudah mendekati resistance level.
 - Sell : Harga telah mencapai resistance level.
- Rekomendasi berdasarkan candlestick berlaku sampai 5 atau 8 hari ke depan (maksimal 10 hari), selebihnya dapat dikatakan bahwa formasi candlestick gagal.

Research Division

Fadlillah Qudsi	fadlillah.qudsi@megasekuritas.id	+62 21 7917 5599	62035
Nanda Puput R.	nanda@megasekuritas.id	+62 21 7917 5599	62089
Rifdah Fatin Hasanah	rifdah.fatin@megasekuritas.id	+62 21 7917 5599	62186

Retail Equity Sales Division

Brema Setyawan	brema.setyawan@megasekuritas.id	+62 21 7917 5599	62126
Dewi Suryani	dewi.suryani@megasekuritas.id	+62 21 7917 5599	62441
Ety Sulistyowati	ety.sulistyowati@megasekuritas.id	+62 21 7917 5599	62408
Fadel Muhammad Iqbal	fadel@megasekuritas.id	+62 21 7917 5599	62164
Syaifathir Muhamad	fathir@megasekuritas.id	+62 21 7917 5599	62179

Fixed Income Sales & Trading

Tel. +62 7917 5559-62 Fax. +62 21 7917 5965

Investment Banking

Tel. +62 21 7917 5599 Fax. +62 21 7919 3900

PT. Mega Capital Sekuritas
Menara Bank Mega Lt. 2
Jl. Kapt P. Tendean, Kav 12-14 A
Jakarta Selatan 12790

DISCLAIMER

This Document is for information only and for the use of the recipient. It is not to be reproduced or copied or made available to others. Under no circumstances is it to be considered as an offer to sell or solicitation to buy any security. Any recommendation contained in this report may not be suitable for all investors and strictly a personal view and should not be used as a sole judgment for investment. Moreover, although the information contained herein has been obtained from sources believed to be reliable, its accuracy, completeness and reliability cannot be guaranteed. All rights reserved by PT Mega Capital Sekuritas.